

GRANOTA, AVENC DE LA - Nº 540

Referencia: Ali.-540-02AL-08B-06E

Localidad de acceso: **Busot, Rellu y Aigües**

Partido Judicial: **Alicante**

Comarca: **L'alacantí**

Lugar: **El Cabeço**

Datos Referenciales:

Nº General: **540**

Nº en s.s. orográfico: **02**

Término Municipal: **Alicante**

S. Orográfico: **08) Cabeço d'Or**

s.s. orográfico: **B) Cabeço d'Or**

V. Hidrográfica: **06) Costera**

s.v. hidrográfica: **E) Entre Amadorio y Sec**

Recorrido total: **35 m.**

Profundidad máxima: **-25 m.**

CUADRO SINÓPTICO DE LA CAVIDAD

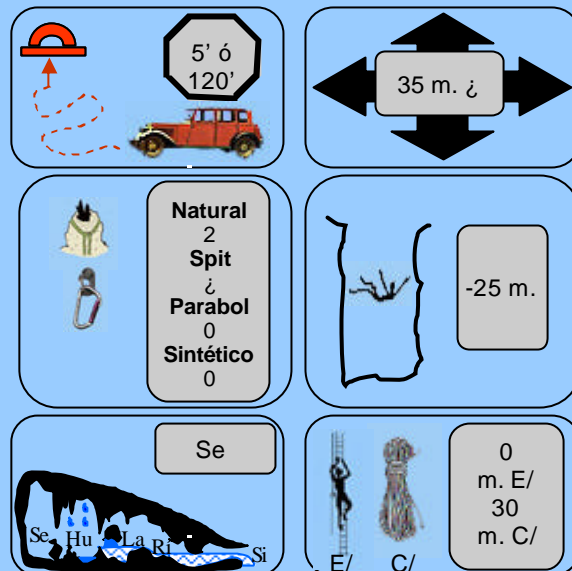

LOCALIZACIÓN

Plano Guía.- s.s.o. : 08B—Ref. A-540-02AL

Cartografía Oficial de la Comunidad Valenciana I. C. V. Nº 847 (2-4) Aigües Nort Escala 1:10.000

Coordenadas UTM: 4267820 N – 727220 E – a.s.n.m. 1190 m. (16-09-2006)

ACCESO A LA CAVIDAD

Cartografía Oficial de la Comunidad Valenciana I. C. V. Nº 847 (2-4) Aigües Nort Escala 1:10.000

Escala en la publicación: Distancia entre coordenadas 1.000 metros.



Trabajo presentado por:

R. Plá Salvador y F. Pavía Alemany
Centro Excursionista de Alcoy (Enero 2010))

ANTECEDENTES

Fue explorada el 30-04-1957 por los espeleólogos de la Sección de Espeleología del Centro Excursionista de Alcoy J. Navarro, R. Plá, R. Segura, J. Perez, M. Abad, Serra y Baldó, según se detalla en el parte de excursión. En él se describe la exploración y el material empleado: 2 escalerillas y una cuerda de 40 m. clavijas y cordinos de anclaje en superficie.

Por su descripción se entiende que anteriormente ésta sima fue explorada por asalariados del dueño de estos montes a finales o principios del siglo XVII en busca del “tesoro” del Cabeçó, observándose restos de material de construcción y rocas de contención en su parte más profunda.

ACCESO A LA CAVIDAD

La cavidad se encuentra muy cerca de la cumbre del “Cabeçó D’ Or” por lo que la aproximación siempre fue un problema, ya que no existían caminos cortos o al menos de acceso fácil, debiendo tomar o bien una empinadísima senda por la cara W del monte o bien otra senda de más de 3 horas de camino, lo que cargados con el material no era fácil, sin embargo la expedición alcoyana fue posible gracias a ofrecimiento del dueño de la finca de prestarnos varios mulos, permitiendo una aproximación más cómoda, empleando a pesar de todo dos días para su exploración y croquis topográfico.

Actualmente se tienen varios accesos por la vertiente ENE del macizo, aunque todos llegan a la indicada finca cerrando el paso a todo vehículo, pero con posibilidad de subir a pié. Así mismo y por sendas muy empinadas se puede acceder por la cara W y S lo cual requiere un estado físico del espeleólogo bastante bueno si tenemos en cuenta el peso a transportar y el fuerte desnivel.

En dossier a parte describimos los dos itinerarios que consideramos más idóneos.

CONEXION

CONEXIÓN CON VÍDEO

DESCRIPCIÓN DE LA BOCA Y ALREDEDORES

La cavidad presenta una boca de unos 9 m. de larga por 3 de anchura inicial, dispuesta de N 5° E a S 5° W. (Fotos 1 y 2)

Sus alrededores quedan bastante desnudos de vegetación encontrando la aliaga, el carrasco, alguna encina y matojo en general, por lo que su boca es muy visible y fácil de localizar.

GENERALIDADES

La sima se inicia con un amplio brocal como ya se ha comentado, cerrándose a partir de unos 6 n. de profundidad, para abrirse nuevamente formando una diaclasa de entre 4 y 6 m. de larga por 2 m. de anchura media, alcanzando una vertical de 23 m. a la que le sigue una pequeña rampa hacia el ángulo S cuyo final queda a -25 m.

En este punto se observan vestigios de haber sido excavada intentando abrir paso a través de los bloques. Sobre esta actividad no tenemos noticias concretas.

Según R. Pla y J. Navarro la posibilidad de continuación es muy probable.

CROQUIS DE SITUACIÓN



Foto: R. Plá, F. Pavía (2008-09)

Foto 1) Extremo Sur de la boca de la sima



Foto 2) Extremo Norte de la boca de la sima

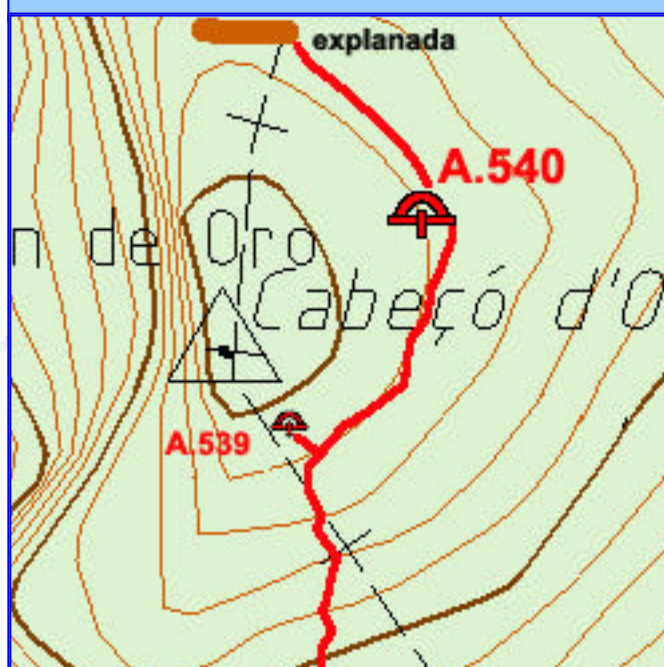
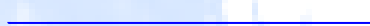

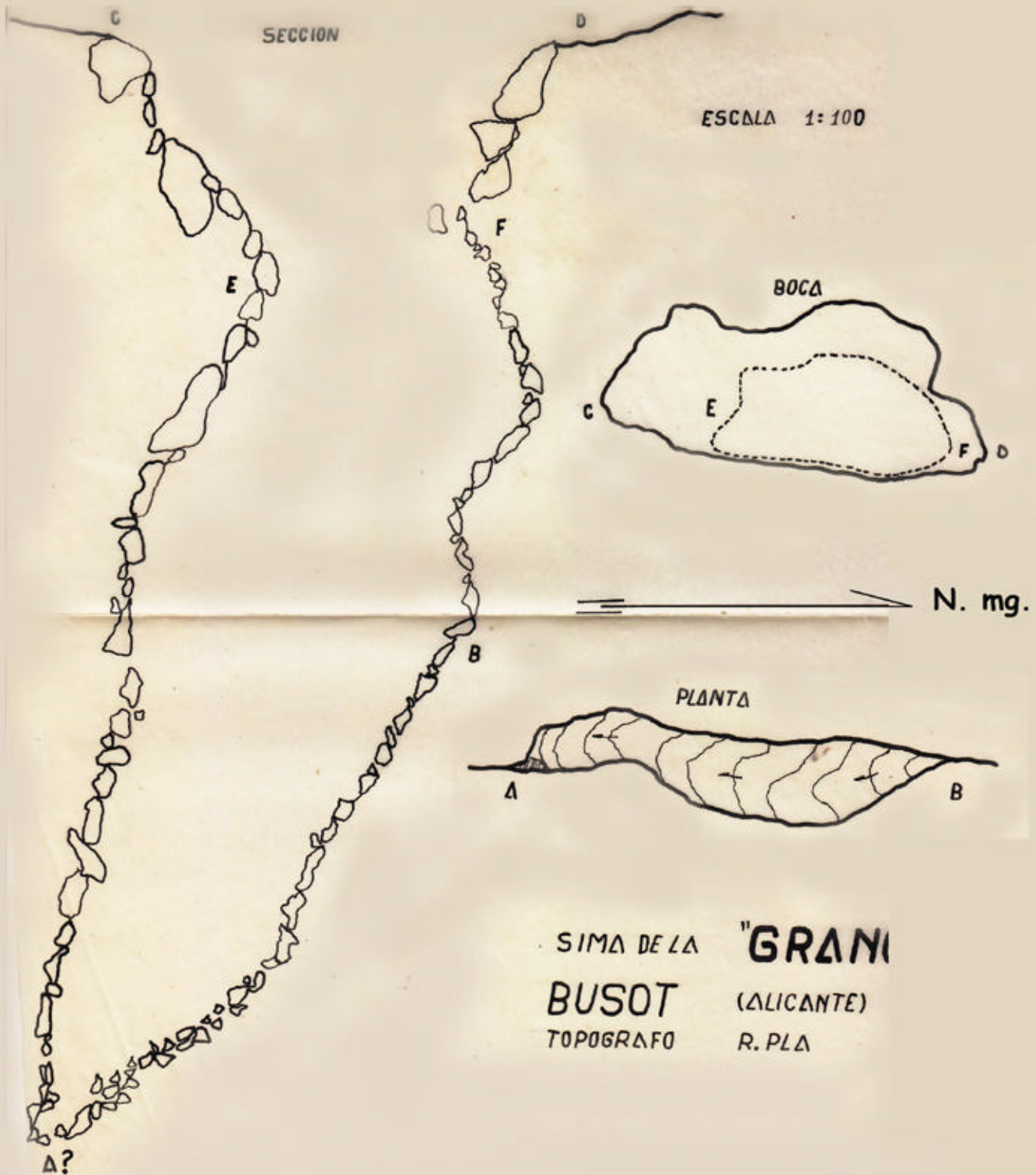

AVENC DE LA GRANOTA (Alicante)

Ref.- Ali.-540-01AI-08B-06E

Croquis topográfico: R. Plá (30-04-1957)

BIBLIOGRAFÍA

GENERALITAT VALENCIANA (1.999), Cartografía Oficial de la Comunidad Valenciana Hoja Nº 847(2-4) Aigües Nort a Esc. 1:10.000, Instituto Cartográfico Valenciano, CD Prov. de Alicante

CENTRO EXCURSIONISTA DE ALCOY (1957) Archivo de partes de excursión de la Sección de Espeleología-Grupo Speos

PLA SALVADOR, R. (1957-58-2008-09) Archivo particular de actividades espeleológicas

COLABORADORES

J. Navarro 1957 exploración
R. Segura 1957 equipo superficie
J. Pérez 1957 equipo superficie
M. Abad 1957 exploración
Serra y Baldó acompañantes equipo de transporte de material.